

# JERNBANETEKNISK FASEPLAN

## RØROSBANEN

### HENSETTING HAMAR, SKATTUMSHAGAN



#### ALTERNATIV RØROS B

#### FASE 00 - 20

-  SPOR I DRIFT
-  ANDRE SPOR I DRIFT
-  SPOR / KONSTRUKSJONER UNDER BYGGING
-  SPOR / KONSTRUKSJONER SOM RIVES
-  TIDSKRITISKE INNLEGG / KOBLINGER
-  SPOR IKKE I DRIFT

<input checked="" type="checkbox"/>	Akseptert
<input type="checkbox"/>	Akseptert m/kommentarer
<input type="checkbox"/>	Ikke akseptert / kommentert Revider og send inn på nytt
<input type="checkbox"/>	Kun for informasjon
Sign:	
<b>Bjørn Leirdal, 09.08.2019</b>	
11:27:38	

Hovedfaser / driftsfaser:	
Fase 00 : Eksisterende driftssituasjon	
Fase 10 : Omlagt Rørosbanen for hensettingsanlegg	
Fase 20 : Ny driftsfase med nytt hensettingsanlegg	
Forside (denne side)	1 side
Faser	10 sider
TOTALT	11 sider

00A	For kommentar BN	07.06.2019	KKRO	NICO	GJSI
Rev.	Revisjonen gjelder	Dato	Tegnet av	Kontrollert av	Godkjent av
Rørosbanen, (Hamar) - Elverum Hensetting Hamar, Skattumshagan Km 130,920 - 132,520 Alternativ Røros B Jernbaneteknisk faseplaner		Målestokk A1 1:2000 1:400	Koord.sys. EUREF89-NTM11	Hayderef. NN2000	
Produsent					
Prod.tegn.nr.		Rev.			
Erstattet for					
Erstattet av					
Prosjekt: 965011 Parsell: 10		Tegningsnummer: ICH-10-Y-22005		Rev.: 00A	
		FDV-nummer:		FDV-rev.:	

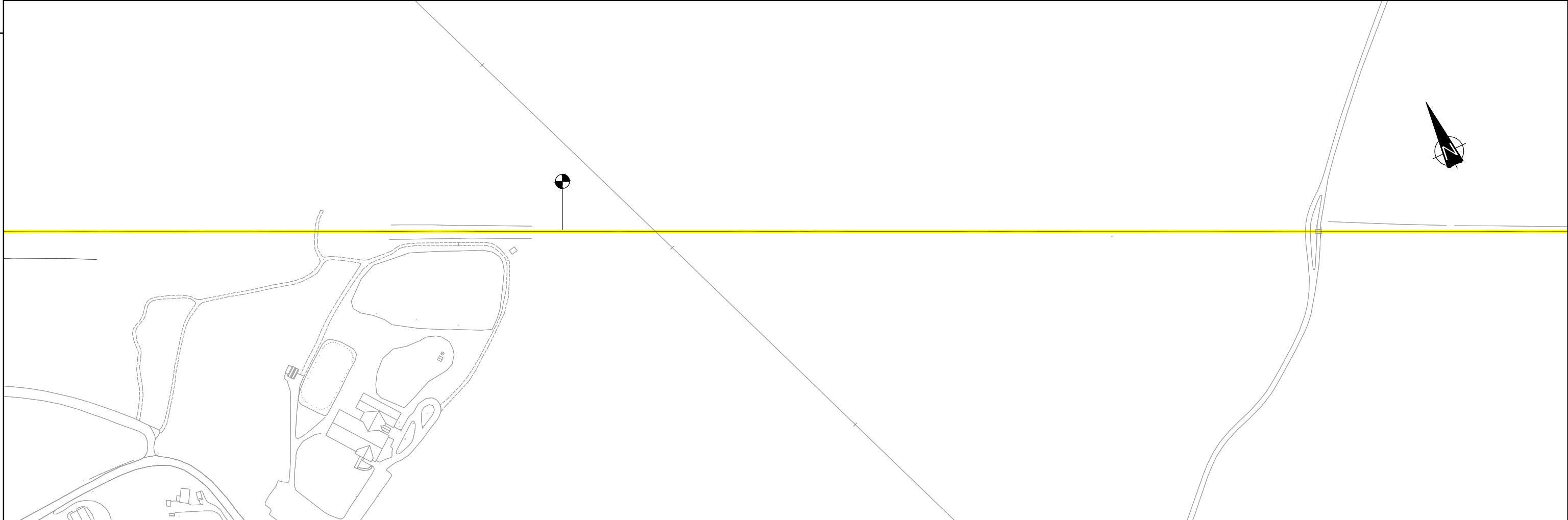
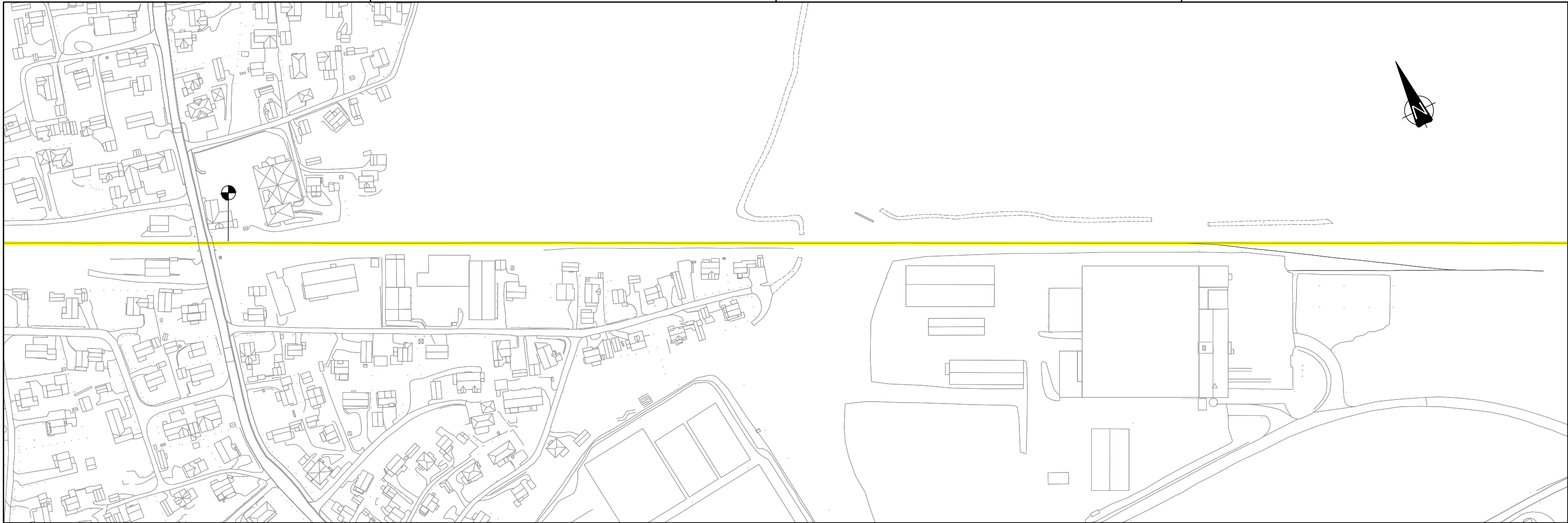

DRIFT:  
Eksisterende driftsituasjon

ARBEIDER I FASEN:  
Ingen arbeider

TEGNEFORKLARING:

- Spor i drift
- Andre spor i drift
- Bygging
- Riving
- Ikke i drift
- Tidskritiske inntegginger/koblinger
- Eksisterende
- Spunt

FASE 00.00

07.06.2019  
Rev 00A

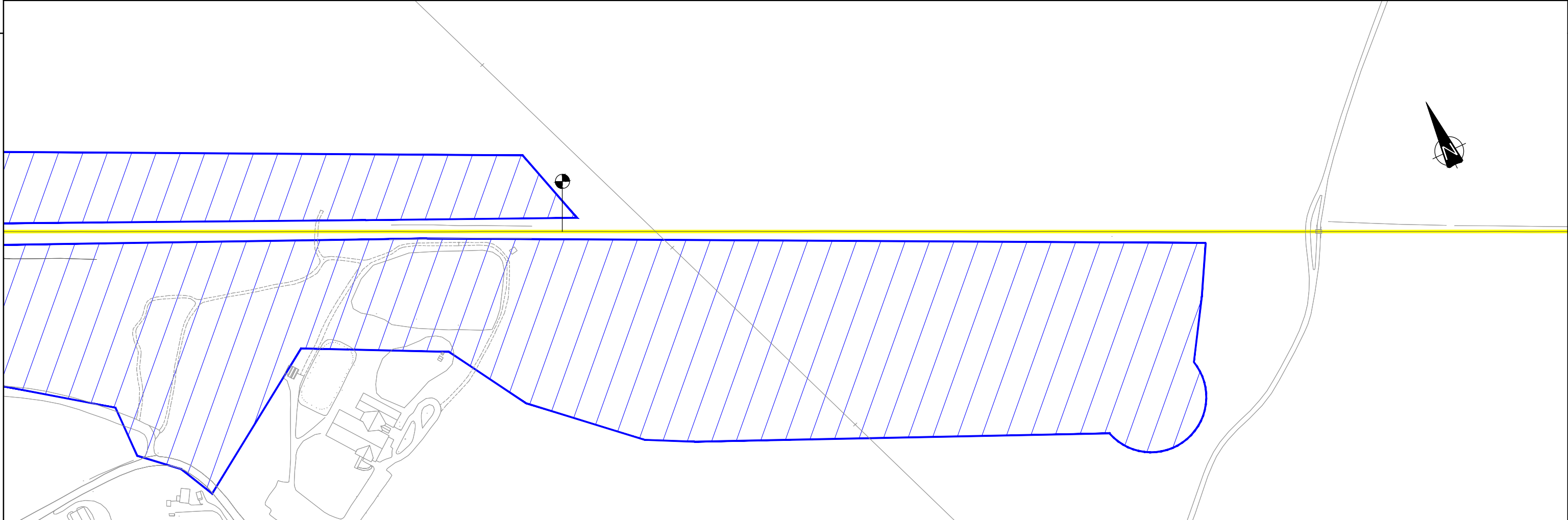
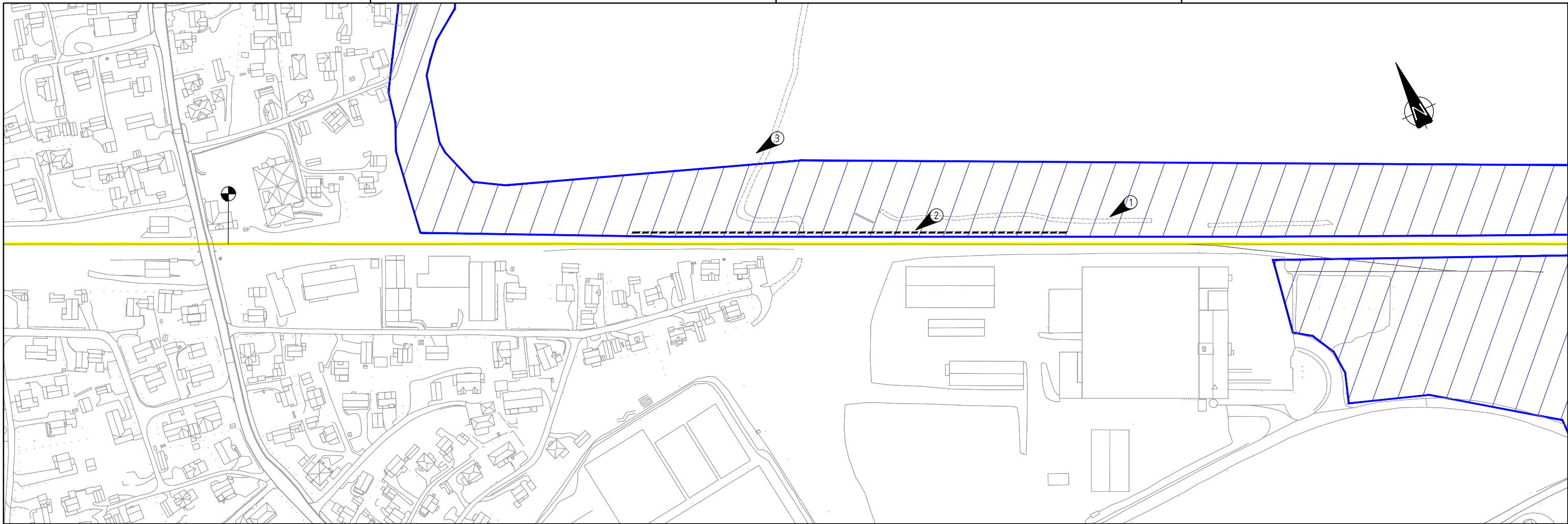

DRIFT:  
Eksisterende driftsituasjon

ARBEIDER I FASEN:  
Alle underbygningsarbeider for hele hensettingsanlegget

- ① Underbygning for nytt omlagt Rørosbanen spesifikt i denne fasen
- ② Spunt for bygging nærme eksisterende spor
- ③ Adkomst til anleggsområdet via en ny anleggsvei.

TEGNEFORKLARING:

- |  |   |
|--|---|
|  Spor i drift       |  Ikke i drift                        |
|  Andre spor i drift |  Tidskritiske inntegginger/koblinger |
|  Bygging            |  Eksisterende                        |
|  Riving             |  Spunt                               |

FASE 00.30

07.06.2019  
Rev 00A

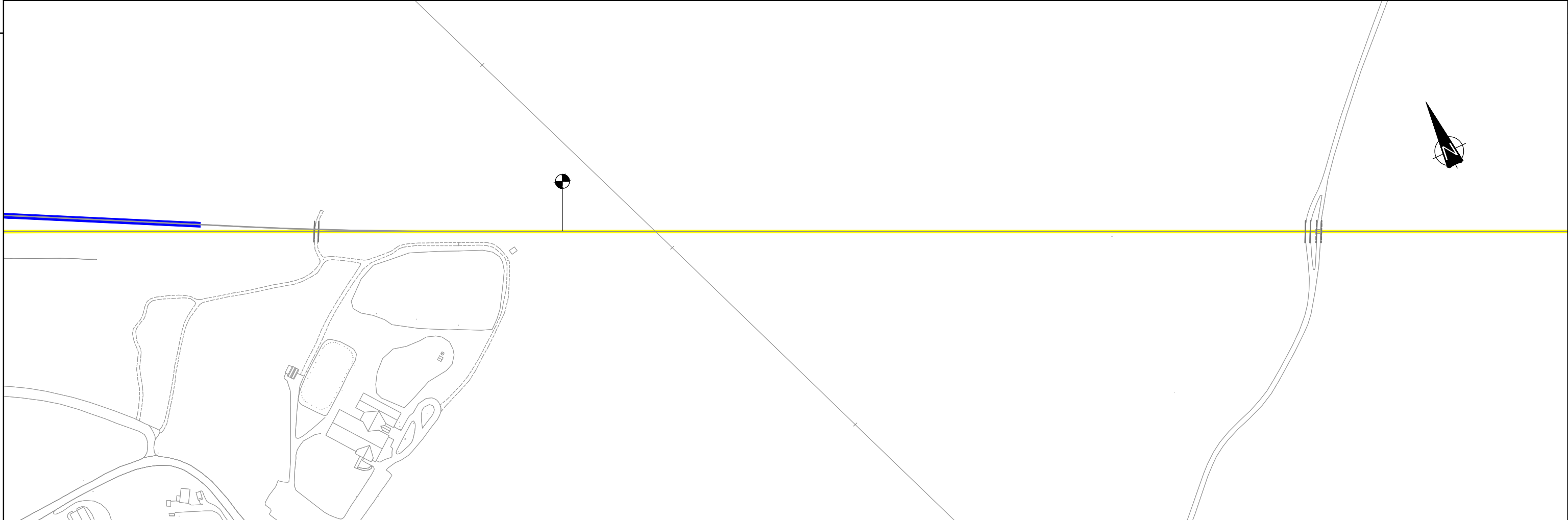
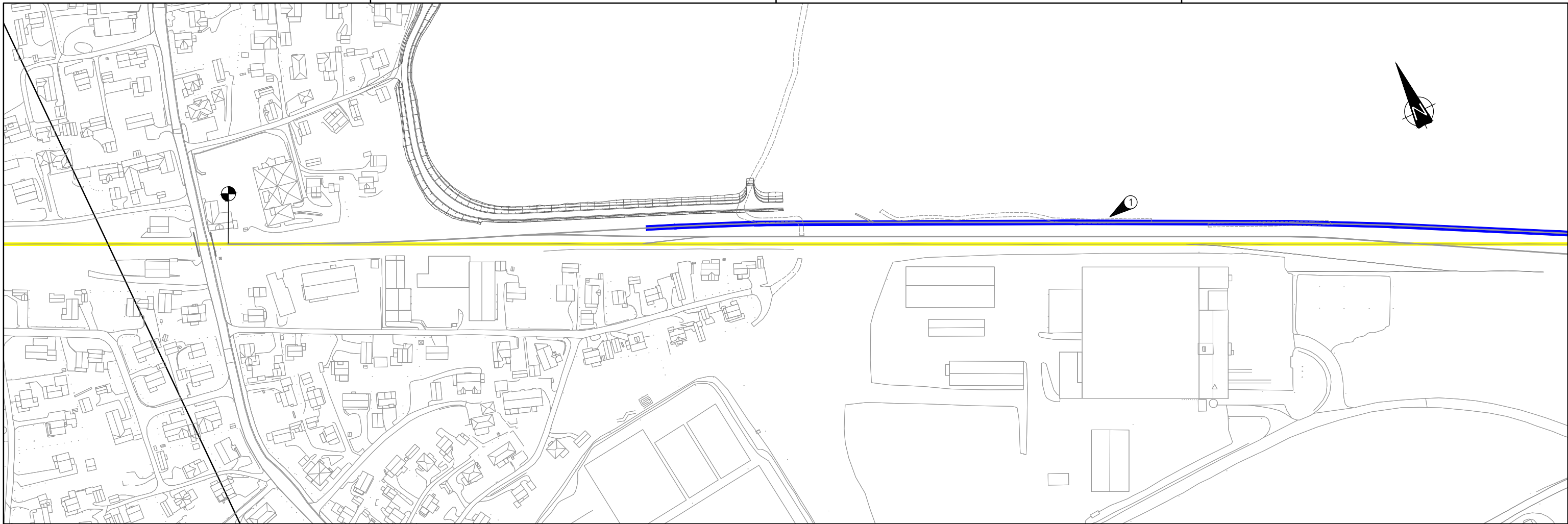

DRIFT:  
Eksisterende driftsituasjon

ARBEIDER I FASEN:  
Jernbanetekniske arbeider for omlagt Rørosbanen

① KL og Spor for nytt omlagt Rørosbanen

TEGNEFORKLARING:

- |  |   |
|--|---|
|  Spor i drift       |  Ikke i drift                        |
|  Andre spor i drift |  Tidskritiske inntegginger/koblinger |
|  Bygging            |  Eksisterende                        |
|  Riving             |  Spunt                               |

FASE 00.50

07.06.2019  
Rev 00A



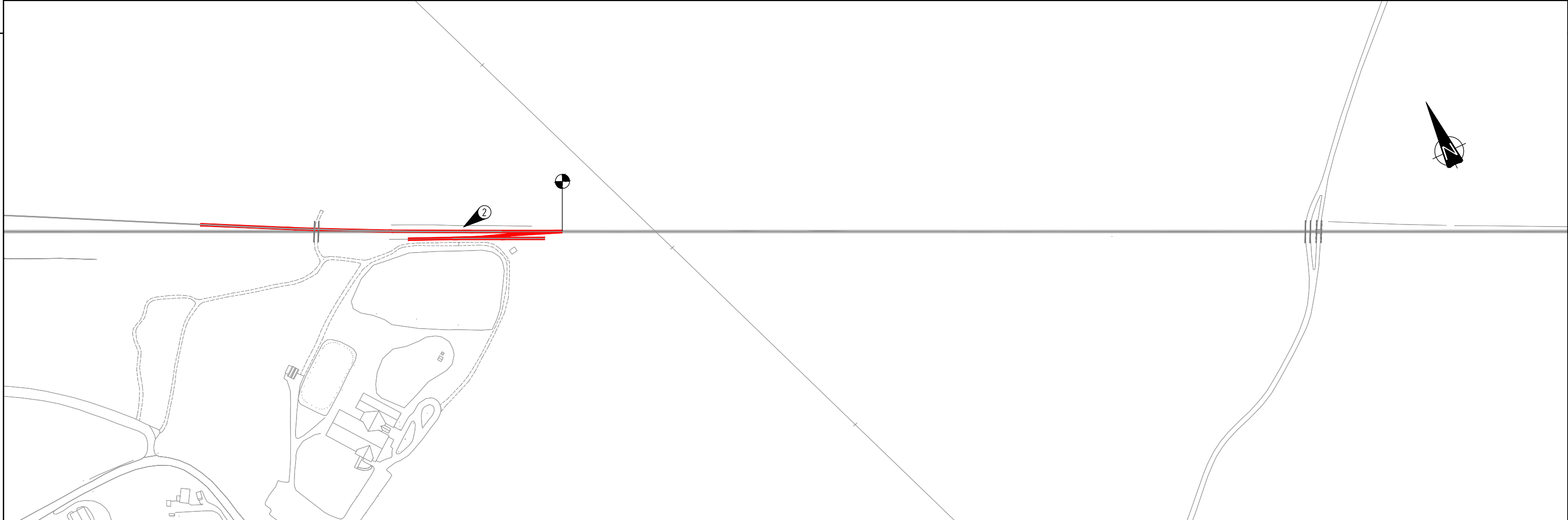
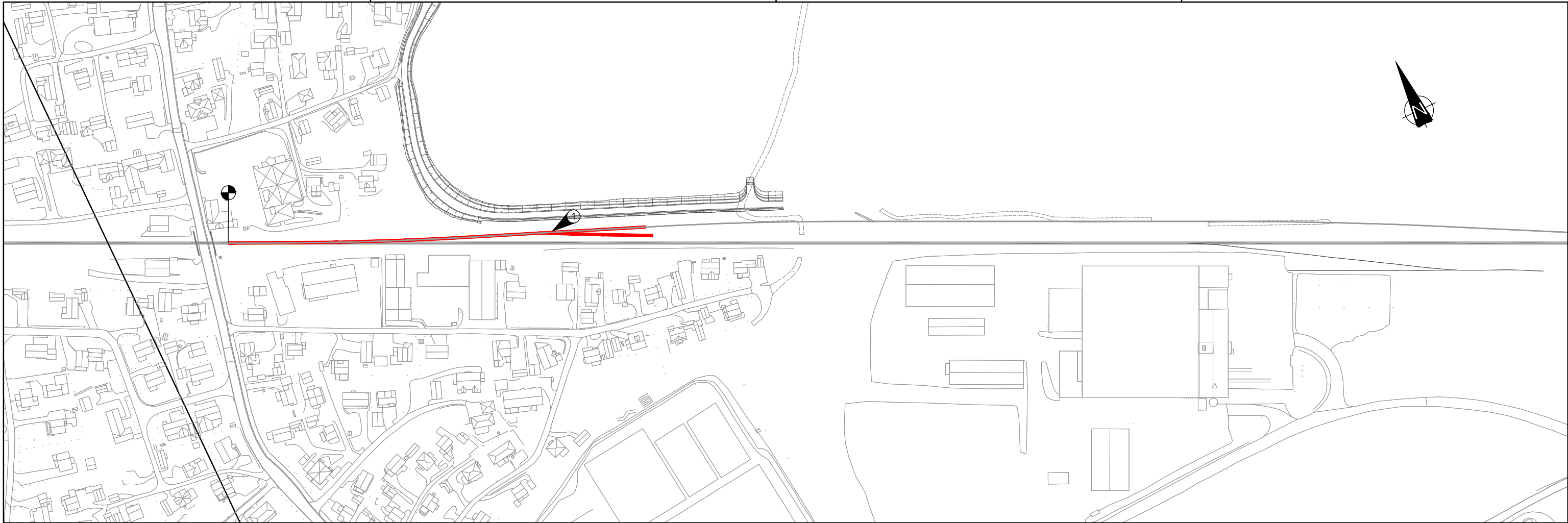

DRIFT:  
Brudd 20XX ca 5 dager

ARBEIDER I FASEN:  
Kritiske koblinger til eksisterende trase.

- ① Ny omlagt Rørosbane kobles til eksisterende. Og bygging av sporveksel til spor 2 i vest
- ② Ny omlagt Rørosbane kobles til eksisterende. Og bygging av sporveksel til spor 2 i øst

TEGNEFORKLARING:

	Spor i drift		Ikke i drift
	Andre spor i drift		Tidskritiske inntegninger/koblinger
	Bygging		Eksisterende
	Riving		Spunt

FASE 00.90

07.06.2019  
Rev 00A

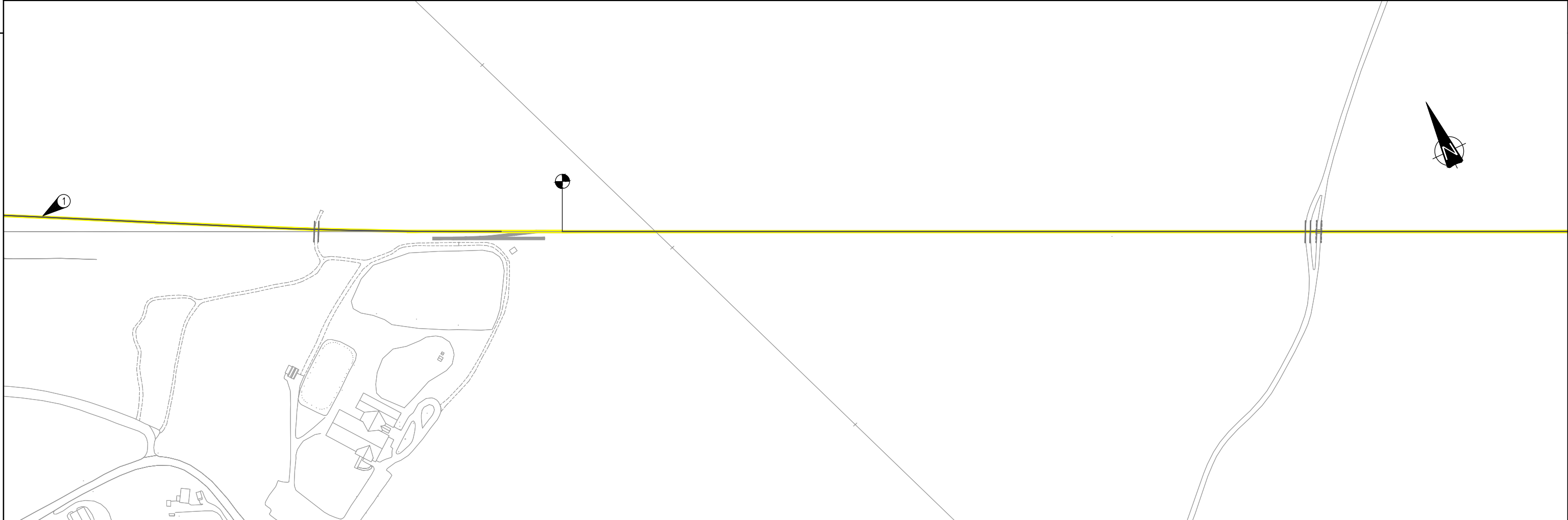
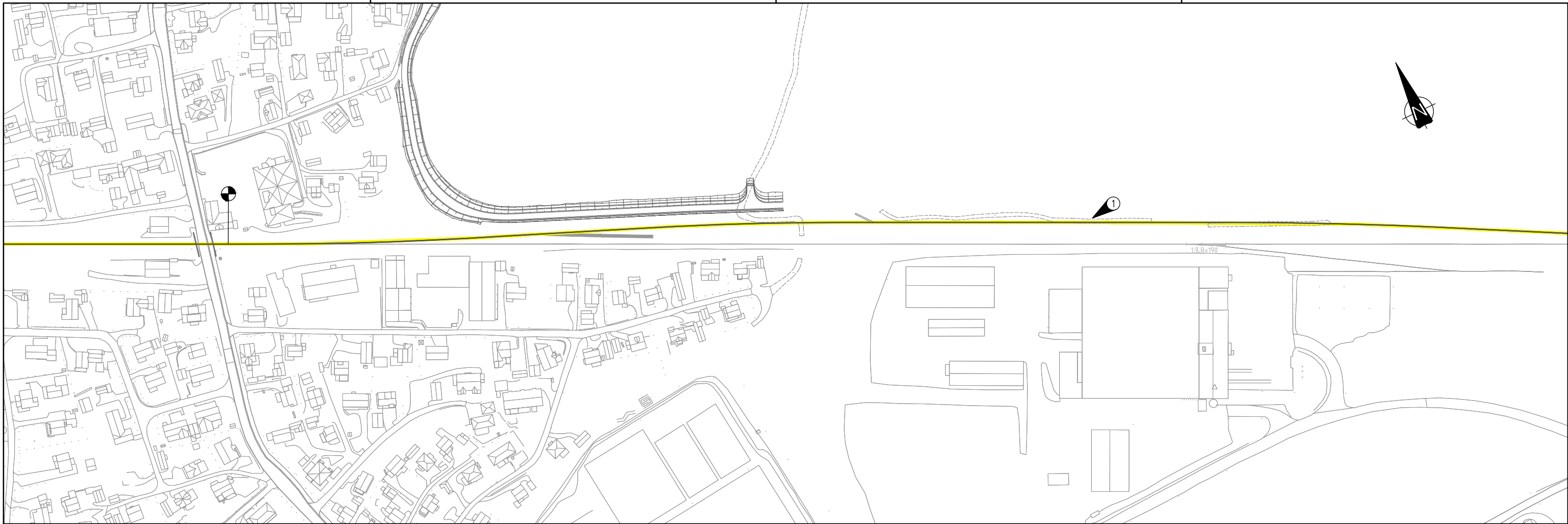

DRIFT:  
Ny driftsfase med omlagt Rørosbane

ARBEIDER I FASEN:

① Ny omlagt Rørosbane

TEGNEFORKLARING:

	Spor i drift		Ikke i drift
	Andre spor i drift		Tidskritiske inntegninger/koblinger
	Bygging		Eksisterende
	Riving		Spunt

FASE 10.00

07.06.2019  
Rev 00A

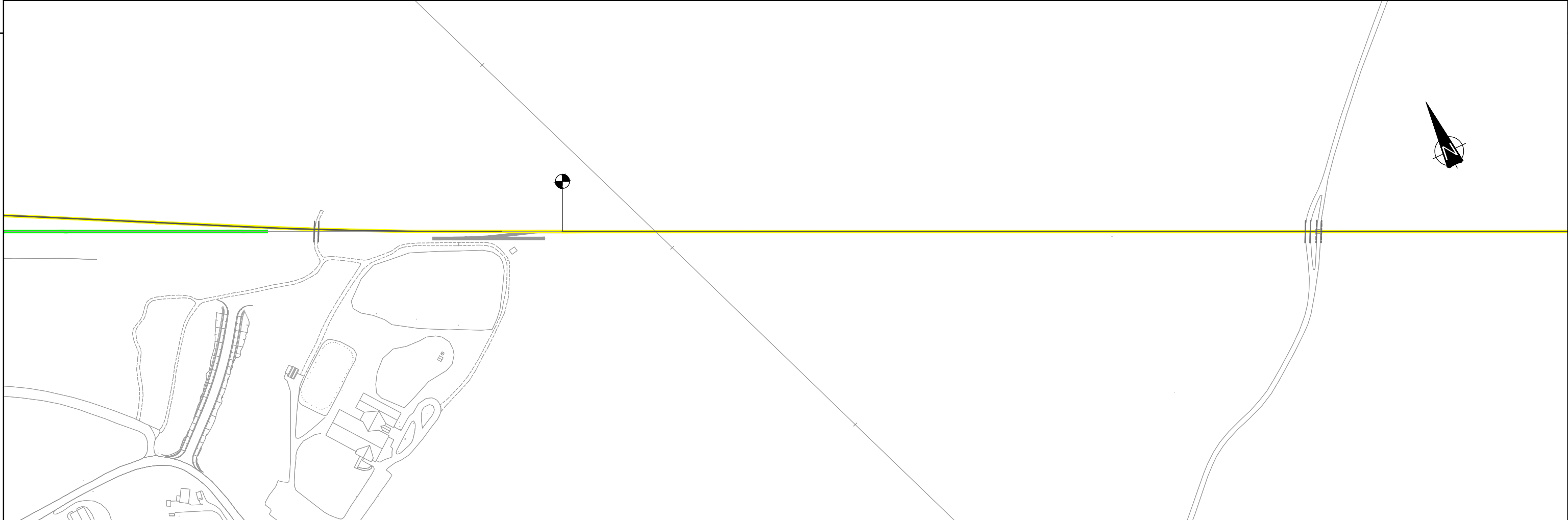









DRIFT:  
Ny driftsfase med omlagt Rørosbane

ARBEIDER I FASEN:  
Rivearbeider

① Riving av eksisterende Rørosbane som nå ikke er i bruk

TEGNEFORKLARING:

 Spor i drift	 Ikke i drift
 Andre spor i drift	 Tidskritiske inntegninger/koblinger
 Bygging	 Eksisterende
 Riving	 Spunt

FASE 10.10

07.06.2019  
Rev 00A

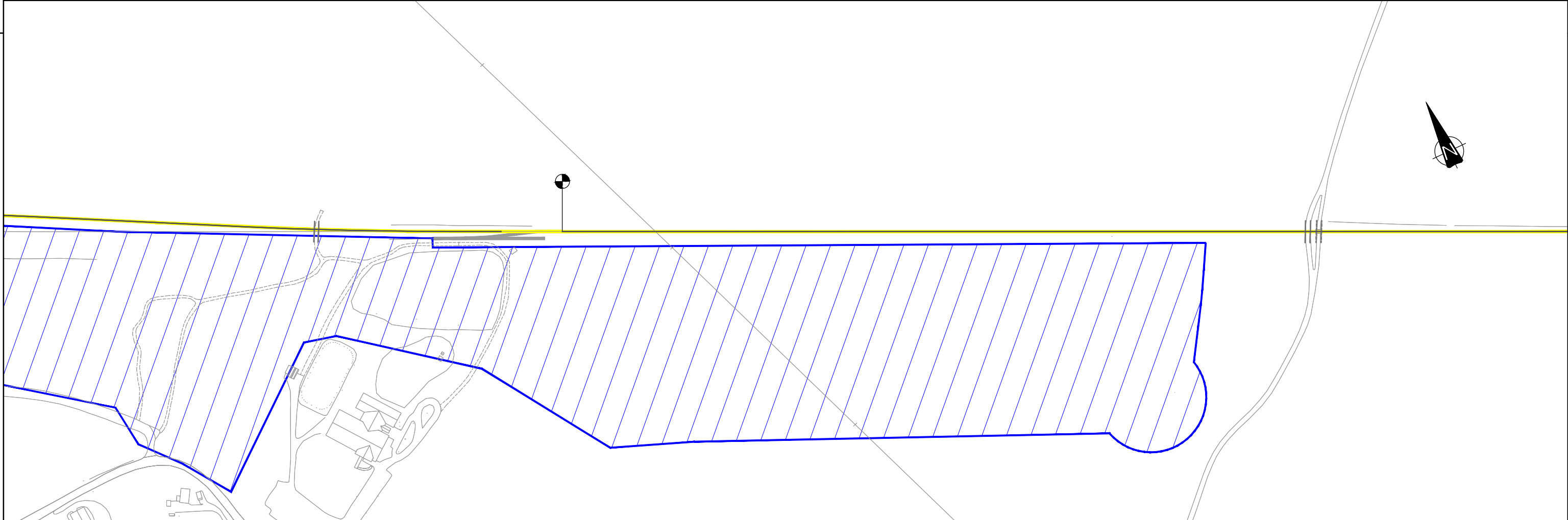
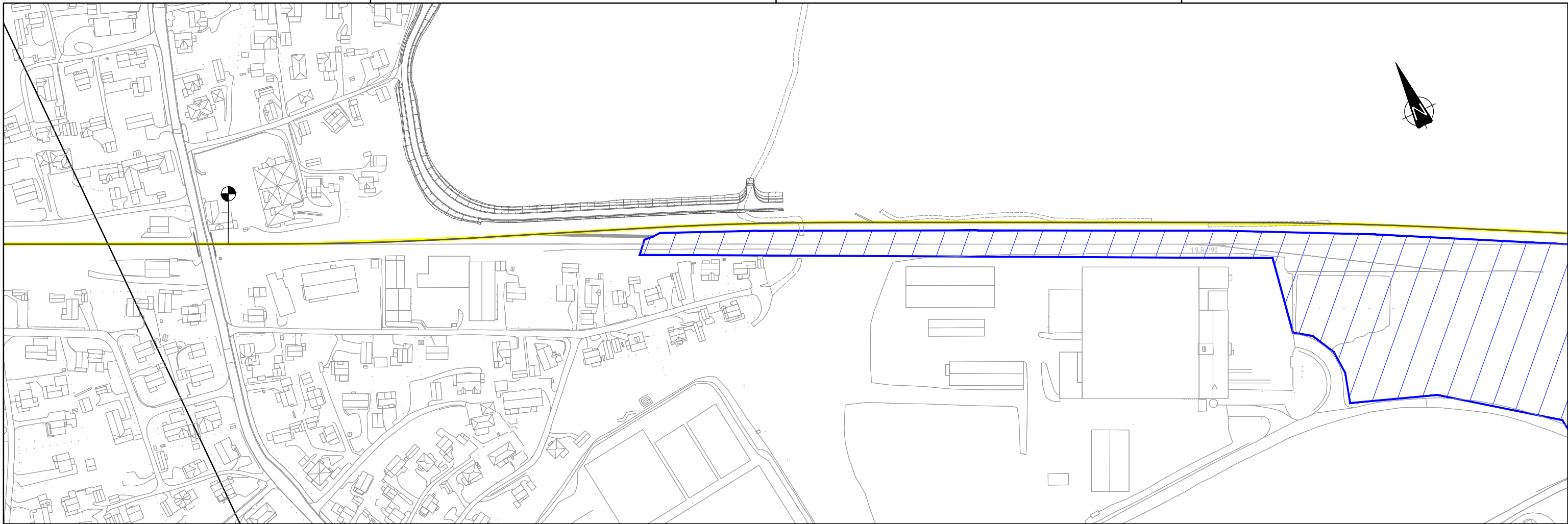

DRIFT:  
Ny driftsfase med omlagt Rørosbane

ARBEIDER I FASEN:  
Underbygningsarbeider for hele hensettingsanlegget

TEGNEFORKLARING:	
	Spor i drift
	Andre spor i drift
	Bygging
	Riving
	Ikke i drift
	Tidskritiske inntegninger/koblinger
	Eksisterende
	Spunt

FASE 10.30

07.06.2019  
Rev 00A



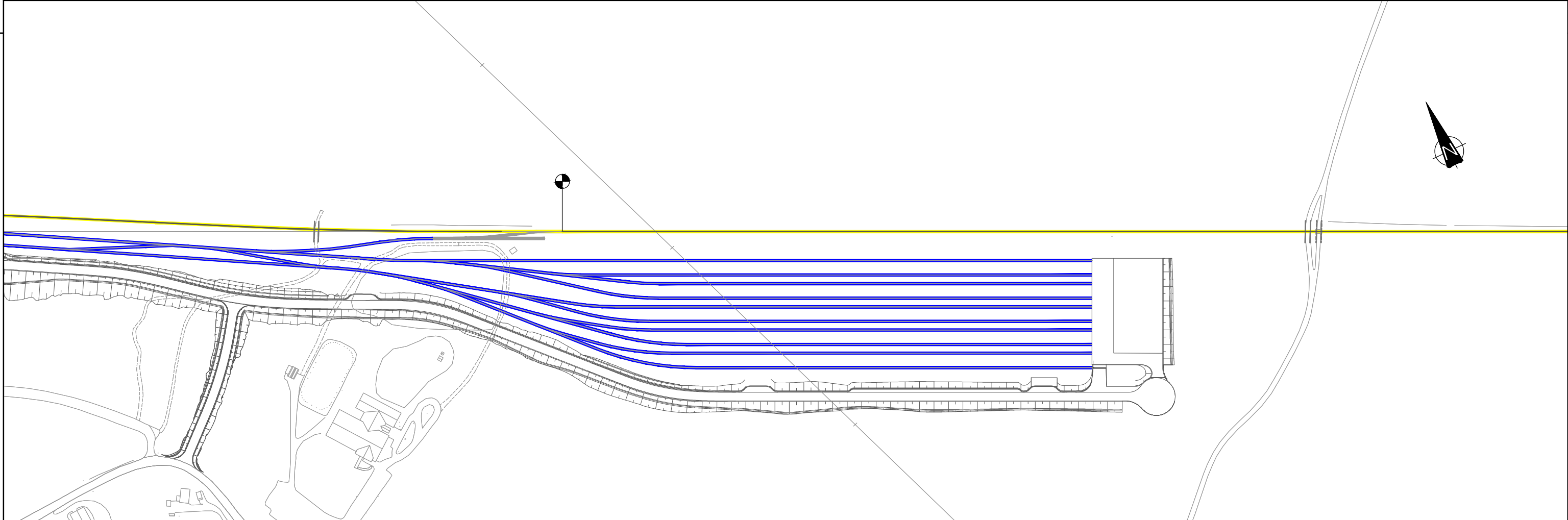
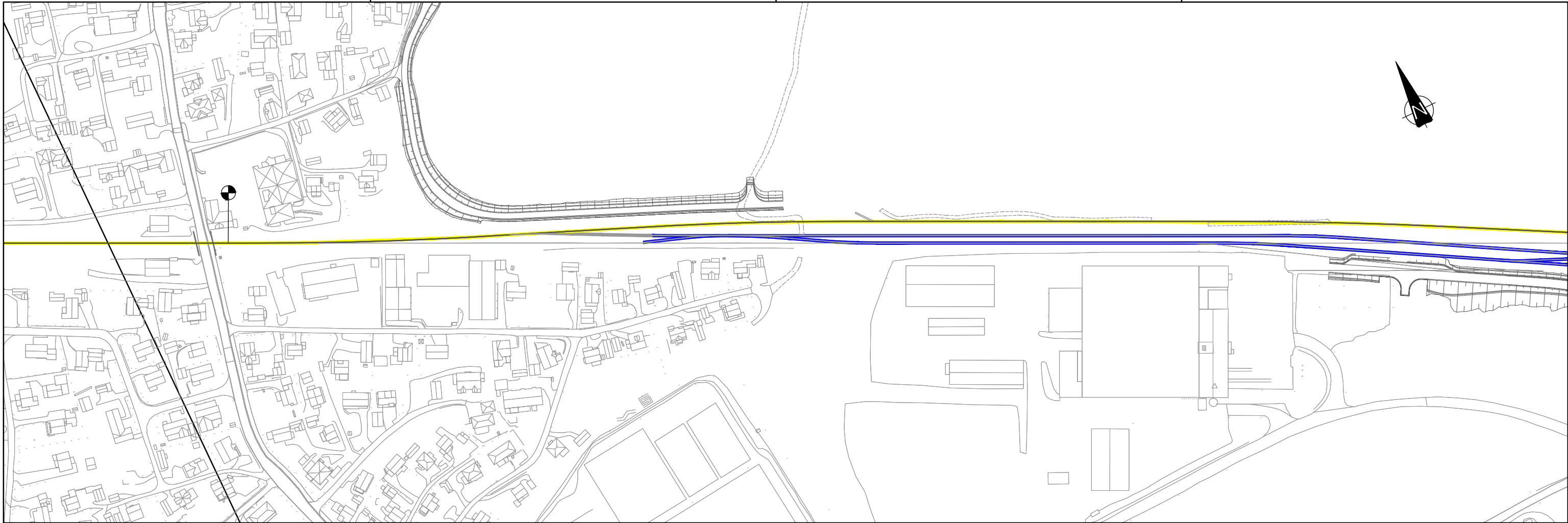









**DRIFT:**  
Ny driftsfase med omlagt Rørosbane

**ARBEIDER I FASEN:**  
Jernbanetekniske arbeider for hele hensettingsanlegget

**TEGNEFORKLARING:**

 Spor i drift	 Ikke i drift
 Andre spor i drift	 Tidskritiske inntegninger/koblinger
 Bygging	 Eksisterende
 Riving	 Spunt

FASE 10.50

07.06.2019  
Rev 00A

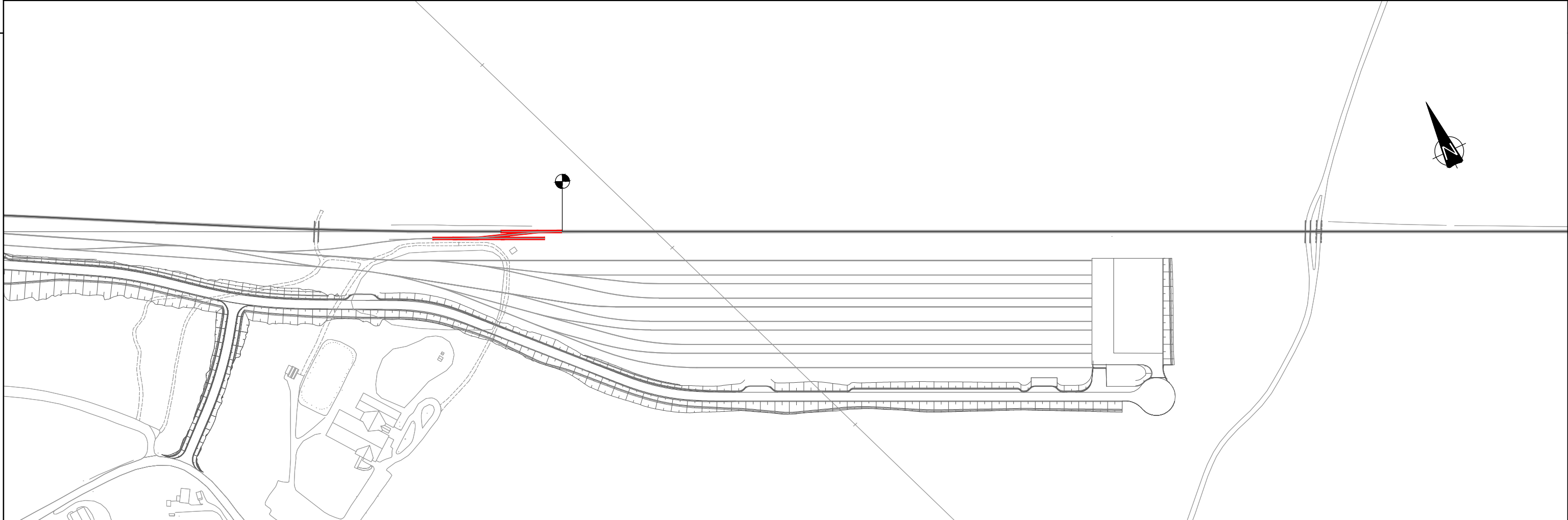
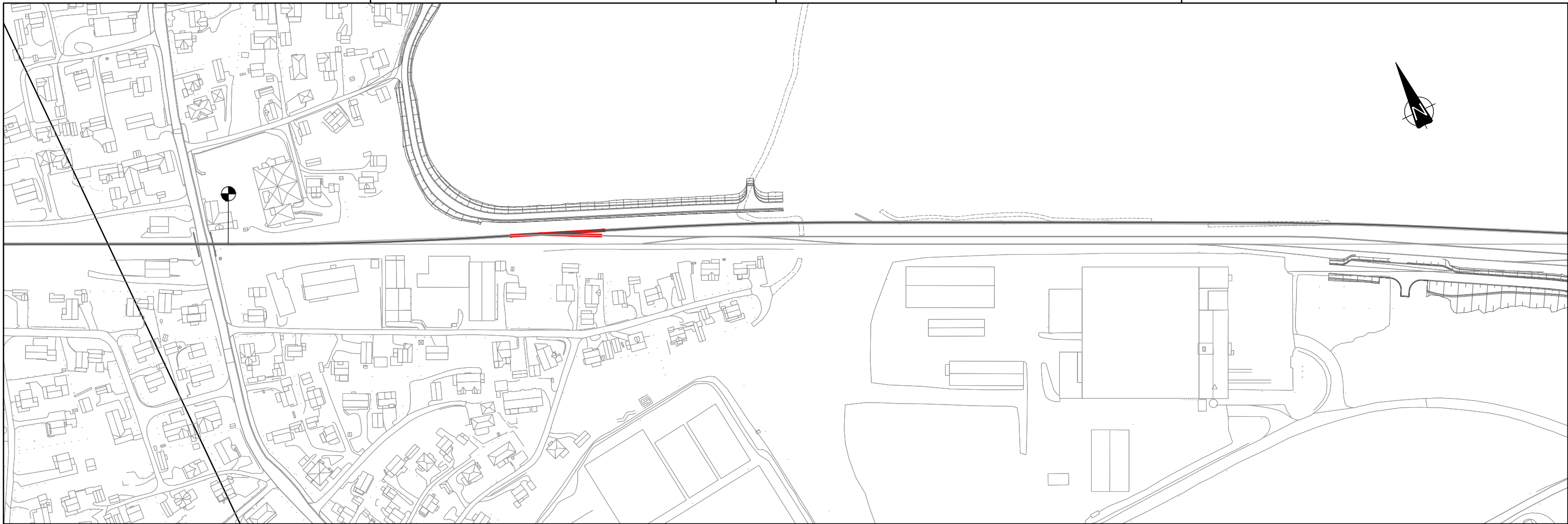

DRIFT:  
BRUDD 20XX ca

ARBEIDER I FASEN:  
Siste kritiske koblinger og testing av hensettingsanlegget  
Kontroll av hele kontaktledning- og signalanlegget for hensettingsanlegget.

TEGNEFORKLARING:	
	Spor i drift
	Andre spor i drift
	Bygging
	Riving
	Ikke i drift
	Tidskritiske inntegninger/koblinger
	Eksisterende
	Spunt

FASE 10.90

07.06.2019  
Rev 00A

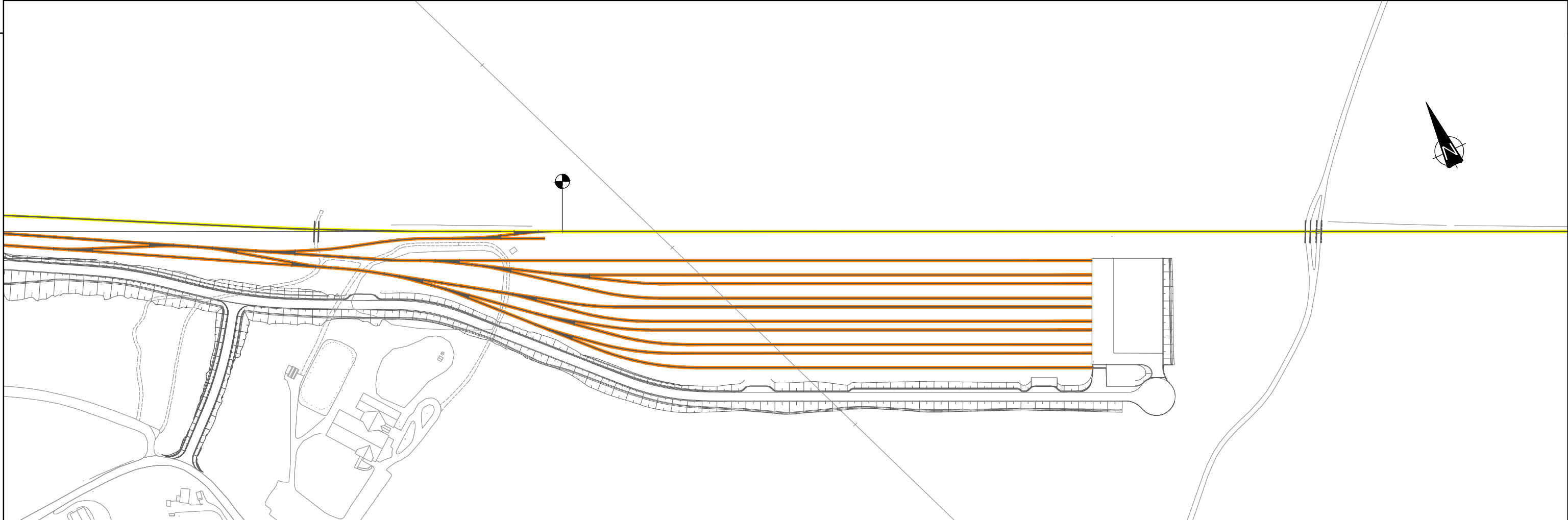

DRIFT:  
Ny driftsfase med nytt hensettingsanlegg

ARBEIDER I FASEN:

TEGNEFORKLARING:

- |  |   |
|--|---|
|  Spor i drift       |  Ikke i drift                        |
|  Andre spor i drift |  Tidskritiske inntegninger/koblinger |
|  Bygging            |  Eksisterende                        |
|  Riving             |  Spunt                               |

FASE 20.00

31.05.2019  
Rev 00A