

Lengdesnitt A-A  
A1=1:100  
A3=1:200

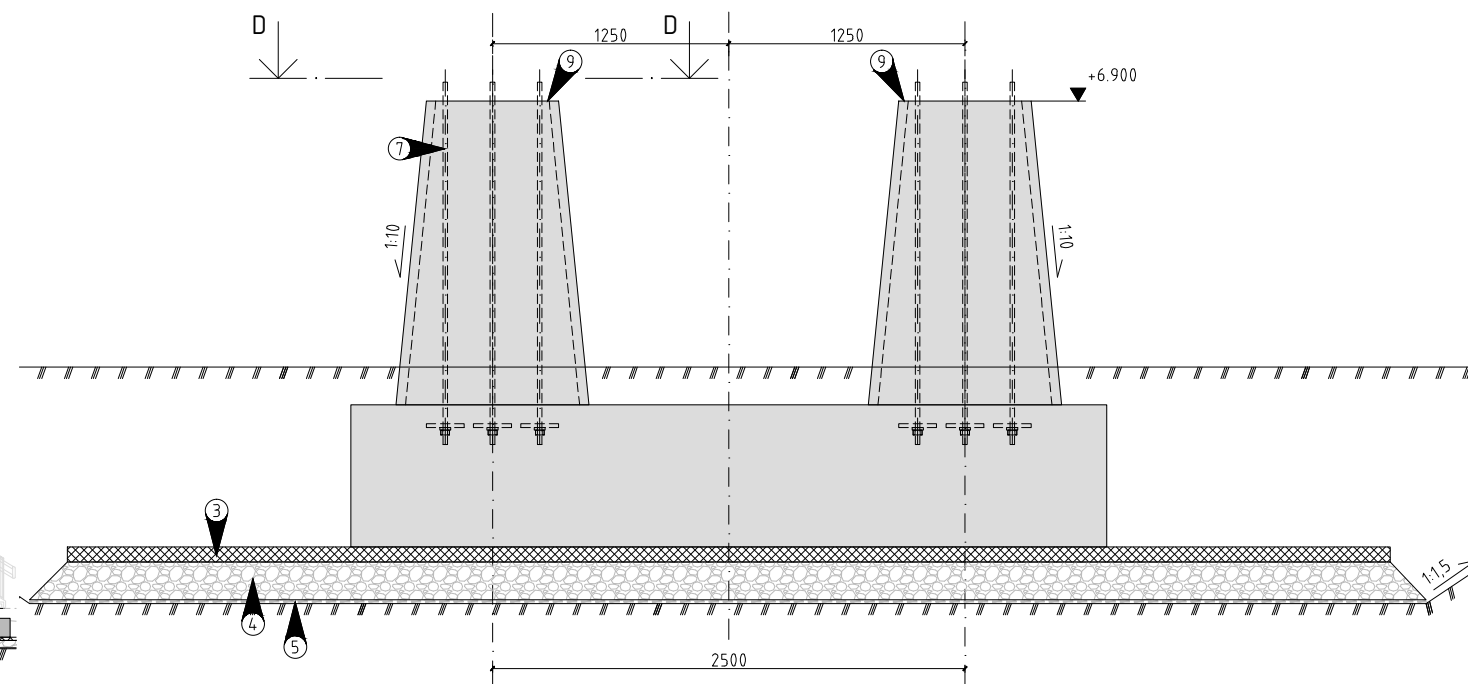

Snitt B-B  
A1=1:20  
A3=1:40

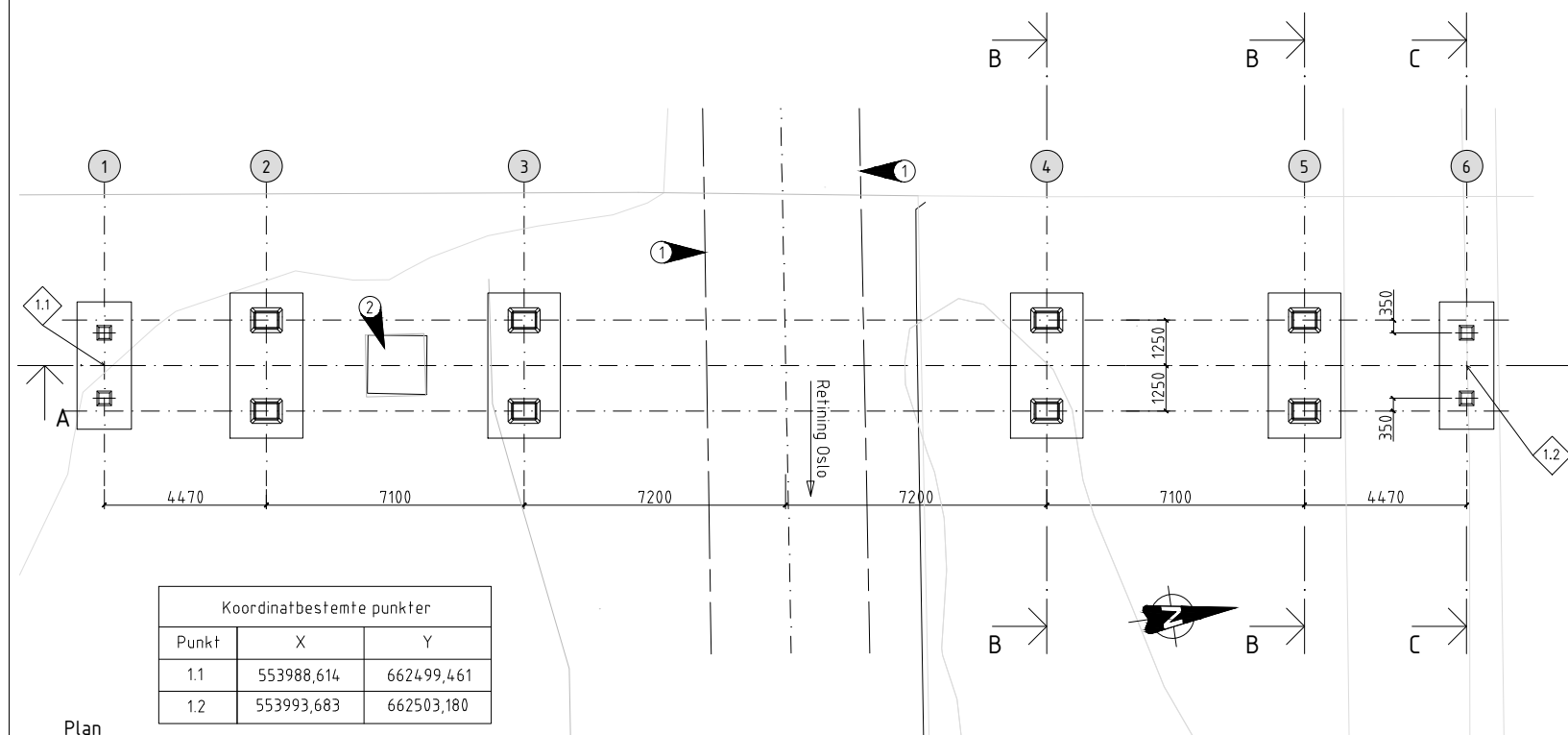

Plan  
A1=1:100  
A3=1:200

Koordinatbestemte punkter		
Punkt	X	Y
1.1	553988,614	662499,461
1.2	553993,683	662503,180

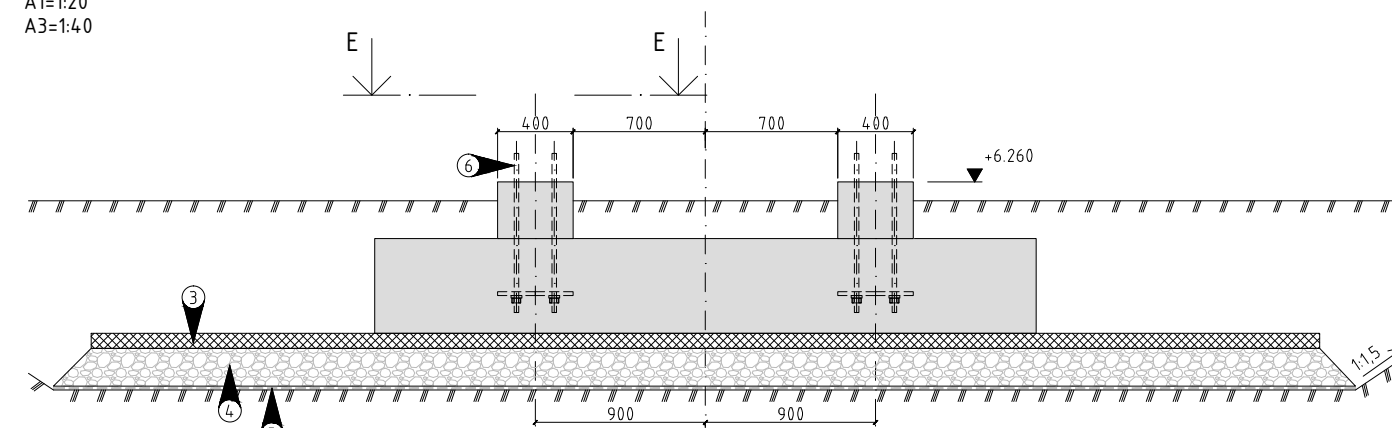

Snitt C-C  
A1=1:20  
A3=1:40

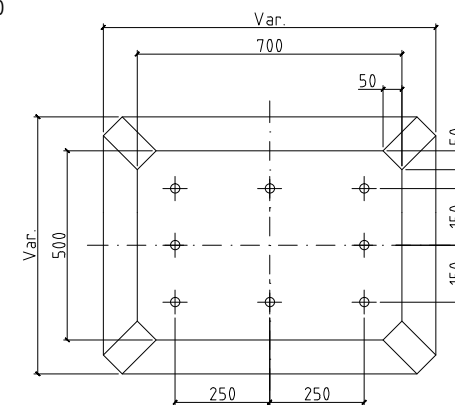

Snitt D-D  
A1=1:10  
A3=1:20

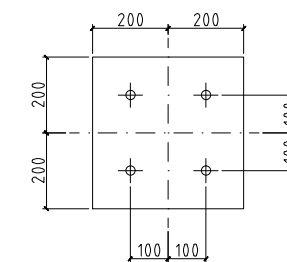

Snitt E-E  
A1=1:10  
A3=1:20

<input type="checkbox"/>	Akseptert
<input type="checkbox"/>	Akseptert m/kommentarer
<input type="checkbox"/>	Ikke akseptert / kommentert
<input type="checkbox"/>	Revider og send inn på nytt
<input type="checkbox"/>	Kun for informasjon
Sign:	

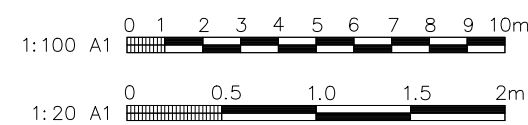

Tegnforklaringer

- ① Senterlinje spor
- ② Eksisterende elektrisk skap
- ③ Isolasjon
- ④ Avretting
- ⑤ Fiberduk
- ⑥ 4 stk. M24 gjengestag i syrefast stål A4-80
- ⑦ 8 stk. M24 gjengestag i syrefast stål A4-80
- ⑧ Spunt
- ⑨ OK betongsokkel kote +6,90m, ca. 1,2m over eksisterende planovergang
- ⑩ Isolasjon skjøtes med eksisterende isolasjon under elektrisk kiosk

00B Detaljplan	06.02.15	RS	KO	KMF
Rev. Revisjonen gjelder	Date	Tegnet av	Kontr. av	Gedkj. av
Sørlandsbanen Steinberg, Rødgata, Hokksund		Målestokk: Som Vist		
Steinberg Stasjon		Prosjekt 14037_K-00030		
Overgangsbru		Erstatning for		
Oversiktstegning og Snitt for fundamenter		Erstatlet av		
Prosjektnummer : 960267		Tegningsnummer:		Rev.:
Bane : Sørlandsbanen		URO-00-K-00030		00B
Banestrekning : (Gulskogen) - Hokksund		Tegningsnummer:		Rev.:

