NYE FUNDAMENTER FOR KONTAKTLEDNINGSMASTER OG BARDUNANKER									
NR.	KM	AVSTAND ℄ SPOR - ℄ FUND.	SIDE	TYPE	X-KOORD	Y-KOORD	ANKER ANT.	ANKER RETNING	MERKNAD
130,10	130,507	3,1m	V	B3					
4501	130,507	3,1m	H	B3					
130,09	130,450	3,1m	V	B3					
4500	130,450	3,1m	H	H3					
130,08	130,386	3,1m	V	B3					
4499	130,386	3,1m	H	H3					
130,07	130,327	3,1m	V	B3					
4498	130,327	3,1m	H	B3					
130,06	130,268	3,1m	V	B3					
4497	130,268	3,1m	H	B3					
130,05	130,210	3,1m	V	B3					
4496	130,210	3,1m	H	B3					

Side H er høyre side sett fra Oslo

FJERNES

Blokktelefon	130,430	H
AS-skap	130,448	V
AS-skap	130,450	V
Signal	130,450	H
Skap	130,425	V
Skap	130,481	V

EL-INSTALLASJONER					
KM	AVSTAND ℄ SPOR - ℄ FUND.	SIDE	TYPE	HØYDE TOPP FUNDAMENT REF. TIL SOK	MERKNAD
130,200	2,5m	V	Kabelkanal (360m)		se IUP-00-I-00034. Dobbel

Side H er høyre side sett fra Oslo
Side V er venstre side sett fra Oslo

Tegnforklaring:

- Installasjoner som skal fjernes
- AS - skap, fundament
- Sveivskap
- Mast B3, fundament
- Mast H3, fundament
- Telefon, fundament
- Signalfundament
- Bardunanker (enkel og dobbel)
- Kabelkanal (enkel)
- Kabelkanal (dobbel)
- Overglysfundament
- Trekkerør
- Kummer og rørkryssing
- Lysmast
- Skap for sporvekselvarme
- Elteknisk hus
- Eksisterende nye:
  - Mast B3, fundament
  - Mast H3, fundament
  - Signalfundament
  - Bardunanker (enkel og dobbel)

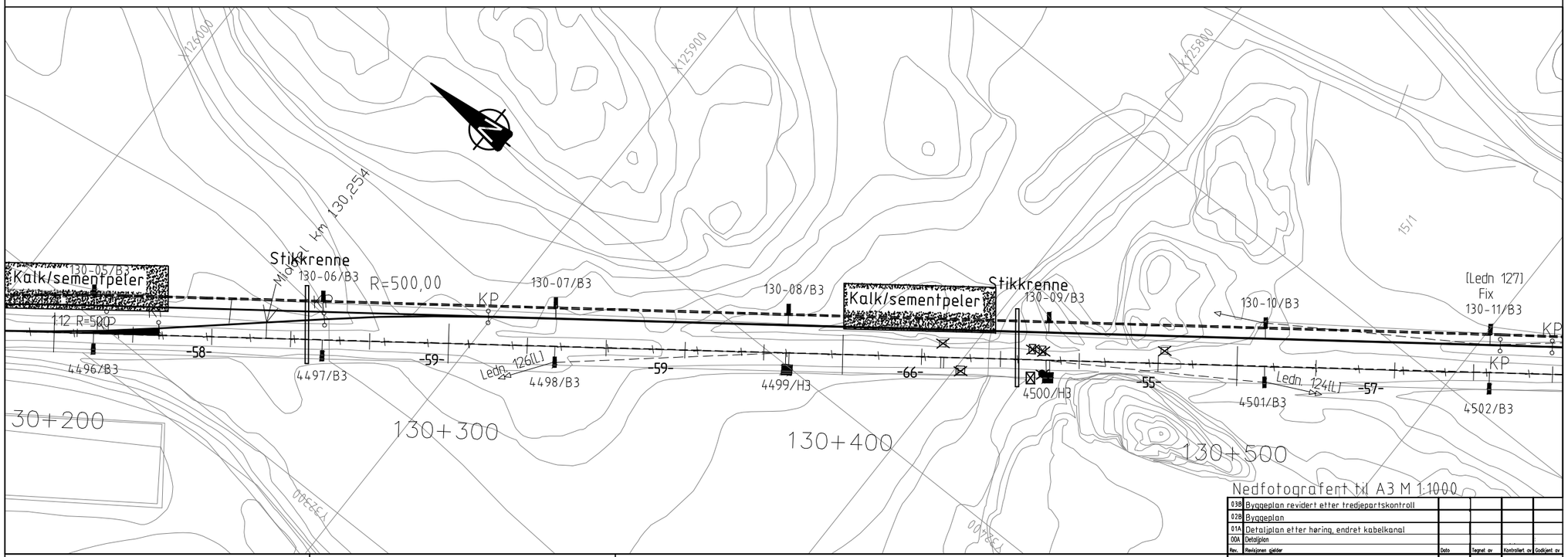

Nedfotografert til A3 M 1:1000

Rev.	Revisjonen gjelder	Dato	Tegnet av	Kontrollert av	Godkjent av
03B	Byggeplan revidert etter tredjepartskontroll				
02B	Byggeplan				
01A	Detaljplan etter høring, endret kabelkanal				
00A	Detaljplan				

B2

ANMERKNINGER

TEGNFORKLARING

- AS - skap, fundament
- Mast B3, fundament
- Mast H3, fundament
- Telefon, fundament
- Signalfundament
- Kabelkanal (enkel)
- Trekkerør
- Kummer og rørkryssing
- Lysmast
- Installasjoner som skal fjernes
- Skap for sporvekselvarme

Østfoldbanen Vestrelinje
(Sarpsborg) – Kornsjø
km 130,200_ km 130,560
Fundamentplan

Detaljplan
Berg kryssingsspor

Jernbaneverket

Målestokk:	1:500
Fritekst 1	
Fritekst 2	
Fritekst 3	
Produsent	
Prod.tegn.nr.	
Erstatning for	
Erstattet av	
Tegningsnummer:	IUP-00-J-00009
Rev.:	03B
Tegningsnummer:	
Rev.:	